

Ľubovnianske regionálne združenie miest a obcí Stará Ľubovňa

**Nový turistický produkt - časť transeurópskej cyklotrasy EuroVelo 11 –  
Prešov – Muszyna - Mníšek nad Popradom PLSK.01.01.00-12-0111/17**



**Aktuálny stav**

1. V rámci úlohy **Výstavba EuroVelo11 pozdĺž brehov Popradu v úseku Muszyna – Mníšek nad Popradom** a vytýčenie a označenie úseku EV11 Prešov – Malý Lipník v komplexnom systéme cykloturistických informácií boli ukončené stavebné práce na výstavbe lávok a cyklotrasy. Cyklistická cestíčka Legnava v dĺžke 483,03 m povrch mlatový, SO 02  
Cyklistická cestíčka Legnava 160,35 m povrch asfalt a kovová podlaha, SO 03 ,SO 03  
Cyklistická cestíčka Legnava v dĺžke 1557,64 m, SO 04  
Cyklistická cestíčka Malý Lipník 48,98 m asfalt a kovová podlaha. Objekty SO 02 SO 04 sú prístupy ku lávkam. SO 05  
Cyklistická cestíčka Sulín Závodie 226,99 m a SO 06 Závodie Mníšek nad Popradom 2 202,68 m. Všetky objekty boli dané do užívania 28.10.2020

**LEGNAVA**





**Interreg**  
Polsko-Słowacja



Europejski fundusz regionalny





PL-SK

**Interreg**  
Poľsko-Slovensko



EUROPSKA UNIJA

Evropský fond regionálneho rozvoja





**Interreg**  
**Polsko-Slovensko**



Evropský fond regionálního rozvoje

## MALÝ LIPNÍK



## SULÍN- MNÍŠEK NAD POPRADOM





**Interreg**  
Poľsko-Slovensko



Európsky fond regionálneho rozvoja



**2. Výstavba Informačného centra v Sulíne sa až začne po získaní stavebného povolenia ,z dôvodu zmeny projektovej dokumentácie.**

**Schválený návrh architektonického riešenia**

**Pohľady**

Pohľad severovýchodný



Pohľad juhozápadný

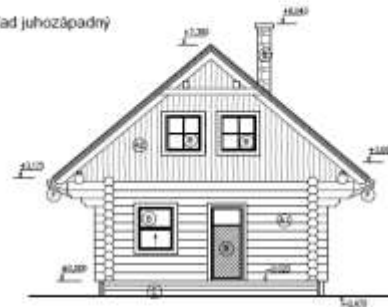

Pohľad juhovýchodný

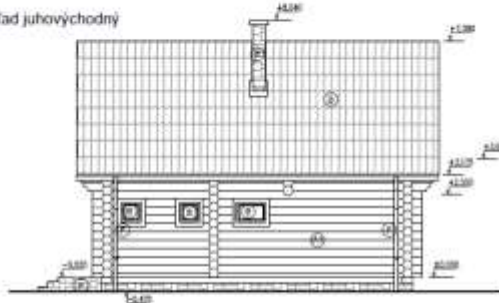

Pohľad severozápadný

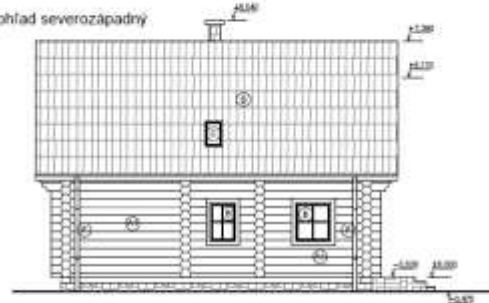

**LEGENDA:**

- ⊗ LOPANÁ SMERKOVÁ OLŠATINA #300mm
- ⊗ DREVENÝ OBRÁD Z NESAMOVANÝCH DOSIEK
- ⊗ OKNA, DVERE – DREVENÉ
- ⊗ SÍŤOVÉ OKNO – VĚLUX OKO
- ⊗ KRYTINA – BRAMAC, TONDACH ...
- ⊗ KRYTINA – BRAMAC, TONDACH ...
- ⊗ SOKEL KAMĚN – UNELÝ KAMĚN – OBRÁD
- ⊗ ŤAŽŤOVÉ ŽEBRY A RYCE – FASOVÝ POZMŔKOVANÝ FLECH

|                                                             |                                                            |          |                                                         |
|-------------------------------------------------------------|------------------------------------------------------------|----------|---------------------------------------------------------|
| PROJEKTOVÁ DOKUMENTÁČIA K ROZSAHU PRÁCE STAVEBNÉ POUVOLENIE |                                                            | návrh:   | Júrius Šperová<br>tel.0903370812<br>archzurod@gmail.com |
| vypracoval:                                                 | Júrius Šperová I.   J. Šperová II.   J. Šperová III.       | projekt: | ARCHITEKTURA                                            |
| stav:                                                       | Informačné centrum Sulín<br>k.o.Sulín, parc.č.198/1, 197/2 | objekt:  | PRÁCE PRÍJEM POUVOLENIE                                 |
| list:                                                       | Pohľady                                                    | datum:   | 16/2020                                                 |
|                                                             |                                                            | listov:  | 248                                                     |
|                                                             |                                                            | list:    | A7                                                      |

**Pôvodný termín realizácie 01.07.2018-31.12.2020**

**Z dôvodu pandemickej situácie spôsobenej COVID 19 sa termín realizácie predlží do 30.06.2021**